

Stricksocken



BUNTE SOCKE (KÄSTCHEN+STREIFEN)

Gr. 40/42

Material: jeweils 100 g 4-fädiges Sockengarn von Regia (LL 420 m/ 100 g) in den Farben Rot meliert, Grün meliert, Blau meliert, Nachtblau meliert und Lila meliert, Nadelspiel Nr. 2,5

Maschenprobe:

34 M und 40 R = 10 x 10 cm
(im Muster gl re mit N Nr. 2,5)

Muster: gl re

Jacquardmuster (gl re mit 2 Fäden str, dabei beide Fäden auf der Rückseite alle 2 M miteinander verkreuzen, um lange Spannfüden zu vermeiden.)

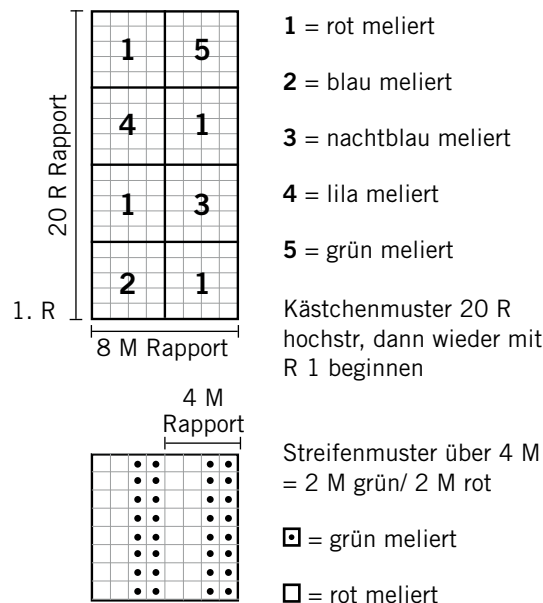

1. Socke:

64 M mit N Nr. 2,5 in Rot anschlagen und M auf die 4 N des Nadelspiels verteilen (= 16 M pro N). Im Bündchenmuster 1 re/ 1 li str. Insgesamt 7 Rd str: Davon 1 Rd rot, 2 Rd nachtblau, 2 Rd lila, 2 Rd grün. Fäden abschneiden. Im Kästchenmuster laut Zeichnung weiterstr. Dabei in der 1. Rd pro N 2 M zunehmen = 72 M (18 M pro N).

50 Rd im Kästchenmuster str und enden mit 5. Rd rot/ nachtblau. Den Faden der Farbe Nachtblau abschneiden. Mit Farbe Lila Bumerangferse über die 36 M der 3. + 4. N arbeiten (gl re str).

1. R (Hinreihe): 36 M re str, Arbeit wenden.

2. R (Rückreihe): Doppelte M arbeiten (Faden vor die Arbeit legen, von re in 1. M einstechen, M und Faden zusammen abheben, dabei den Faden fest nach hinten ziehen. Den Faden stets fest anziehen, damit später keine Löcher entstehen. Faden wieder nach vorne nehmen und restliche M li str, Arbeit wenden).

3. R (Hinreihe): Doppelte M arbeiten und alle M bis zur doppelten M am Ende der R re str (doppelte M bleibt ungestrickt), Arbeit wenden.

4. R (Rückreihe): Doppelte M arbeiten, alle M li str bis zur doppelten M, Arbeit wenden.

R 3 und R 4 wiederholen bis 10 M zwischen den Doppelmaschen übrig sind. Mit Farbe Rot über alle M der 4 N 2 Rd re str, dabei in 1. Rd die Doppelmasche als 1 M abstr. Nun wieder mit Farbe Lila weiterstr.

1. R (Hinreihe): die mittleren 12 M der Ferse re abstr, Arbeit wenden.

2. R (Rückreihe): Doppelte M arbeiten, 11 M li str, Arbeit wenden.

3. R (Hinreihe): Doppelte M arbeiten, re bis zur Doppelmasche str. Diese Doppelmasche re als 1 M abstr, 1 M re, Arbeit wenden.

4. R (Rückreihe): Doppelte M arbeiten, bis zur Doppelmasche li str, Doppelmasche li als 1 M abstr, 1 M li, Arbeit wenden.

R 3 und R 4 wiederholen bis auch über die äußeren Fersenmaschen eine Doppelmasche gestr wurde. Farbe Lila abschneiden. Wieder in Rd über alle M der 4 N 1 Rd rot str. Im Streifenmuster 2 M grün/ 2 M rot weiterarbeiten. Das Muster auf der 1. N mit 1 M rot *(2 M grün/ 2 M rot)* beginnen. Die Angaben von * bis * wiederholen; insgesamt 49 Rd im Streifenmuster str (= 23,5 cm).

Farbe Grün abschneiden und mit Farbe Rot noch 3 Rd str.

Spitze: 3 Rd nachtblau, 3 Rd rot, 3 Rd blau, 3 Rd rot, 3 Rd grün, 3 Rd rot und restliche Rd lila str.

Abnahmen beginnen in 2. Rd nachtblau:

1. N: 2. + 3. M re überz. zus.str, re str.

2. N: re str, 2. + 3. letzte M re zus.str.

3. N: wie 1. N

4. N: wie 2. N

Diese Abnahmen jede 2. Rd wiederholen bis 11 M pro N übrig sind.

Danach jede Rd Abnahmen arbeiten bis 3 M pro N übrig bleiben (= 12 M). Durch diese M 2 x Faden ziehen und vernähen.

Die zweite Socke wie die erste Socke str, jedoch Kästchenmuster mit N 3 beginnen.



PUNKTE SOCKE

Gr. 40/42

Material: jeweils 100 g 4-fädiges Sockengarn von Regia (LL 420 m/ 100 g) in den Farben Rot meliert, Blau meliert, Grün meliert, Nachtblau meliert und Lila meliert, Nadelspiel Nr. 2,5

Maschenprobe:

34 M und 44 R = 10 x 10 cm (im Muster gl re mit N Nr. 2,5)

Muster: gl re

Jacquardmuster (Die gesamte Socke wird bis auf Spitze und Ferse in Jacquardtechnik gearbeitet, d.h. es wird immer mit 2 Fäden gestr. Damit auf der Rückseite keine langen Spannfäden entstehen, beide Fäden immer nach 2 M auf der Rückseite verkreuzen.)

Punktemuster

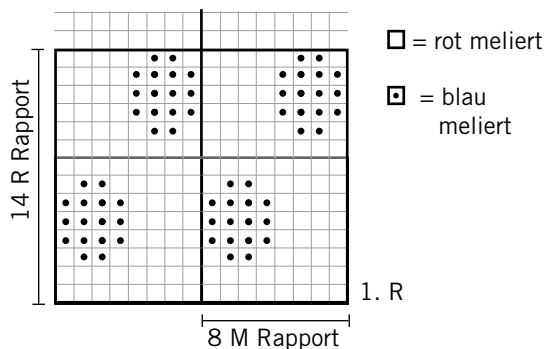

1. Socke

72 M mit N Nr. 2,5 in nachtblau meliert anschlagen und auf 4 N des Nadelspiels verteilen (= 18 M pro N). 1 Rd re str.

Mit den Farben Grün und Lila 8 Rd weiterstr *(2 M lila/ 2 M grün)*. Die Angaben von * bis * wiederholen; ergibt ein kleines Längsstreifenmuster. Dann 2 Rd mit Farbe Nachtblau str. Fäden abschneiden. Mit Farben Rot und Blau weiterstr. Punktemuster mit N 1 beginnen. Nach 14 Rd Punktemuster wieder mit Rd 1 beginnen.

Nach 49 Rd Punktemuster (= 7 Punkte bzw. 3 1/2 Rapport) mit Ferse beginnen. Die Bumerangferse wird in R gl re über die M der 1. + 2. N mit Farbe Grün gestr.

1. R (Hinreihe): 36 M re str, Arbeit wenden.

2. R (Rückreihe): Doppelte M arbeiten (Faden vor die Arbeit legen, von re in 1. M einstechen, M und Faden zusammen abheben, dabei den Faden fest nach hinten ziehen. Den Faden stets fest anziehen, damit später keine Löcher entstehen). Faden wieder nach vorne nehmen und

restliche M li str, Arbeit wenden.

3. R (Hinreihe): Doppelte M arbeiten und alle M bis zur doppelten M am Ende der R re str (doppelte M nicht str), Arbeit wenden.

4. R (Rückreihe): Doppelte M arbeiten, li str bis zur doppelten M, Arbeit wenden. R 3 und R 4 wiederholen bis 10 M zwischen Doppelmaschen übrig sind.

Mit Farbe Rot über alle M (alle 4 N) 2 Rd re str. Bei den Doppelmaschen beide Maschenteile zusammen erfassen und als 1 M abstr.

Nach den 2 Rd mit Farbe Rot wieder mit Farbe Grün weiterstr.

1. R (Hinreihe): Über mittlere 12 M der Ferse re str, Arbeit wenden.

2. R (Rückreihe): Doppelte M arbeiten, 11 M li str, Arbeit wenden.

3. R (Hinreihe): Doppelte M arbeiten, re bis zur Doppelmasche str. Diese Doppelmasche re zus.str, folgende M re str, Arbeit wenden.

4. R (Rückreihe): Doppelte M arbeiten, bis zur Doppelmasche li str, Doppelmasche li zus.str, folgende M li str, Arbeit wenden.

R 3 und R 4 wiederholen bis auch über die äußeren Fersenmaschen eine Doppelmasche gestr wurde. Farbe Grün abschneiden. Wieder in Rd über alle M im Punktemuster weiterstr, hierbei mit Rd 3 im Punktemuster beginnen. Nach insgesamt 15 Punkten (= 7 1/2 x Rapport, = 107 Rd Punktemuster) mit der Spitze beginnen.

Für die Spitze in Farbe Nachtblau 2 Rd str, dabei in 2. Rd mit Abnahmen beginnen:

1. N: 1 M re, 2 M re überz. zus.str, M re

2. N: M re str, zweit- und drittletzte M re zus.str

3. N: wie N 1

4. N: wie N 2

In der nächsten Rd das kleine Kästchenmuster str: *(2 M grün/ 2 M lila)*. Die Angaben von * bis * wiederholen; heißt: Noch eine Rd str wie Farben erscheinen. Fäden abschneiden. Mit Farbe Nachtblau weiterstr, dabei in dieser R M abnehmen wie oben beschrieben. 1 Rd str. Weiterhin jede 2. Rd M abnehmen bis 11 M auf jeder N sind. Mit Farbe Grün weiterstr, dabei jede Rd Abnahmen arbeiten bis pro N 3 M übrig bleiben. Durch diese 12 M 2 x Faden ziehen und vernähen.

Für die zweite Socke: Den Bund wie bei der ersten Socke arbeiten. Mit dem Punktemuster jedoch mit N 3 beginnen.



LILAFARBENE SOCKE

Gr. 40/42

Material: jeweils 100 g 4-fädiges Socken-garn von Regia (LL 420 m/ 100 g) in den Farben Lila meliert und Rot meliert sowie 50 g in Farbe Kardinalrot, Nadelspiel 2,5, Zopf-nadel 2,5

Maschenprobe:
34 M und 42 R = 10 x 10 cm (im Muster gl re mit N Nr. 2,5)

Muster:
Zopfmuster (Schaft und Fußoberseite)
gl re (Spitze, Ferse, Fußunterseite)

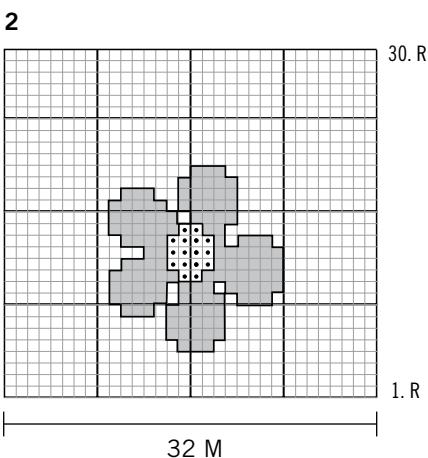
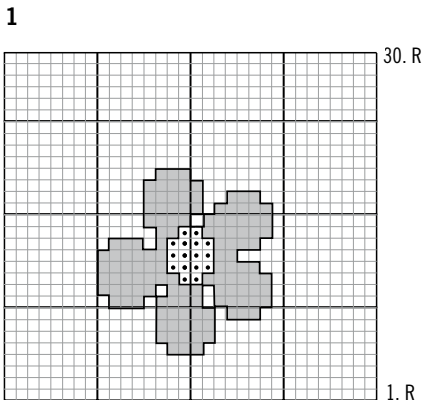
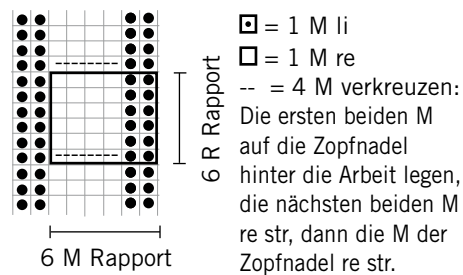

□ = lila meliert
◻ = rot meliert
◻ = kardinalrot

1. Socke:
72 M in lila anschlagen und M auf 4 N des Nadelspiels verteilen (= 18 M pro N). Für das Zopfmuster einteilen: 1 M li *(4 M re/ 2 M li)*, die Angaben von * bis * wiederholen und 4 M re, 1 M li str. In dieser Einteilung insgesamt 3 Rd str. In der nächsten Rd M verkreuzen, danach wieder 5 Rd im Muster (2 M li/ 4 M re) str. Diese 6 Rd laufend wiederholen. Nach 13 x Zopfen (= 16 cm) noch 1 Rd im Muster str. Dann mit der Ferse beginnen. Diese über die M der 1. + 2. N nach Zeichnung (1) gl re str, dabei in der 1. Rd der Ferse bei N 1 + N 2 jeweils 2 M abnehmen = 32 M Ferse. Nach 30 Rd Ferse mit Fersenkäppchen beginnen. Hierfür die 32 Fersenmaschen dritteln (10 M Außenteil, 12 M Fersenkäppchen, 10 M Außenteil).

In der nächsten Hinreihe die äußeren 10 M und die 11 Käppchenmaschen re str. *(die letzte Käppchenmasche (12. M) und die nächste M vom Außenteil re überz. zus. str, Arbeit wenden und alle M bis zur letzten Käppchenmasche li str. Die letzte Käppchenmasche mit der folgenden M des Außenteils li zus.str, Arbeit wenden und alle M bis zur letzten Käppchenmasche re str)* Die Angaben von * bis * wiederholen,

bis nur noch 12 Käppchenmaschen übrig bleiben. Mit einer Rückreihe enden.

Nun wieder in Rd weiterstr (über die Fußoberseite das Zopfmuster arbeiten, alle anderen M gl re str).

1. Rd: 12 M über Fersenkäppchen str, aus dem Fersenrand 16 M aufnehmen, 36 M Zopfmuster str, 16 M aus dem Fersenrand aufnehmen.

M auf N einteilen:

N 4 = 6 M Fersenkäppchen + 16 M Fersenrand (= 22 M), N 1 + N 2 = 36 M Zopfmuster, N 3 = 16 M Fersenrand + 6 M Fersenkäppchen (= 22 M).

1 Rd im Muster str und dann mit Zwickelabnahmen beginnen.

*(1. Rd = 4. N: zweit- und drittletzte M re zus.str

3. N: 2. + 3. M re überz. zus.str
2. Rd = M im Muster str)*

Diese beiden Rd wiederholen bis auf N 3 + N 4 jeweils 16 M übrig bleiben. Nach 25 x Zopfen mit der Fußspitze beginnen. Gl re weiterstr und in der 1. Rd bei N 1 + N 2 jeweils 2 M abnehmen (16 M pro N).

In der nächsten Rd mit den Abnahmen beginnen:

*(1. N: 1 M re, 2 M re überz. zus.str, M re str

2. N: M re str, dritt- und zweitletzte M re zus.str, 1 M re

3. N: wie 1. N

4. N: wie 2. N 1 Rd str)*

Die Angaben von * bis * wiederholen bis 11 M pro N übrig bleiben.

Danach jede Rd Abnahmen arbeiten bis pro N 3 M übrig bleiben (= insgesamt 12 M). Durch diese M 2 x Faden ziehen und vernähen.

Für die zweite Socke: wie die erste Socke str, jedoch das Blütenmotiv spiegelverkehrt einarbeiten.



GRÜNE SOCKEN MIT STERN

Größe 40/42

Material: 100 g 4-fädiges Sockengarn von Regia (LL 420 m/ 100 g) in Farbe Grün meliert und 50 g in Farbe Kardinalrot, Nadelspiel Nr. 2,5

Maschenprobe: 34 M und 42 R = 10 x 10 cm (im Muster gl re mit N Nr. 2,5)

Muster:

Schaftmuster: Rippen *(2 M li/ 2 M re)*

Fußoberseite: Minizopfmuster über 2 M (s. Zeichnung)

Ferse und Fußunterseite: gl re (= Hinreihe re, Rückreihe li)

STERNMOTIV

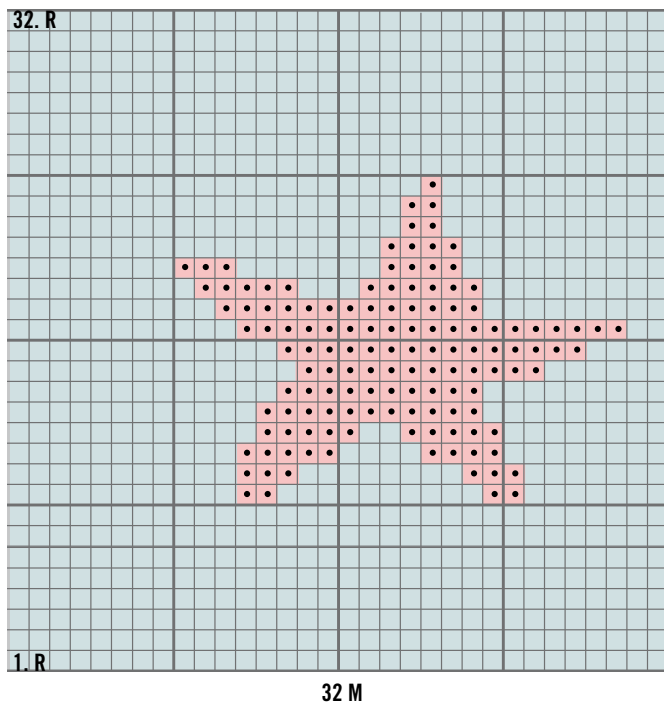

68 M anschlagen und auf 4 N verteilen (= 17 M pro N).

22 cm im Rippenmuster str, beginnend mit 2 M li, 2 M re auf 1. N. Jetzt die Ferse laut Zeichnung (Sternmotiv) über die M der 3. + 4. N arbeiten, dabei in der 1. R pro N je 1 M abnehmen = 32 Fersenmaschen. Diese in Hin- und Rückreihe laut Zeichnung gl re str. Nach 32 R das Fersenkäppchen beginnen. Hierfür die 32 Fersenmaschen dritteln (10 M Außenteil, 12 M Käppchen, 10 M Außenteil). In der nächsten Hinreihe die äußeren 10 M und 11 Käppchenmaschen re str *(die letzte Käppchenmasche (= 12. M) und die nächste M vom Außenteil re überz. zus.str; die Arbeit wenden und alle M bis zur letzten Käppchenmasche li str. Diese letzte Käppchenmasche mit der folgenden M des Außenteils li zus.str; die Arbeit wenden und alle M bis zur letzten Käppchenmasche re str).* Die Angaben von * bis * wiederholen, bis nur noch 12 Käppchenmaschen übrig bleiben (letzte R = Rückreihe).

Ab der nächsten R wieder in Rd weiterstr, d.h. über die Fußoberseite im Minizopfmuster (N 3 + N 4) und über die restlichen M (N 1 + N 2) gl re str.

1. Rd: 12 M über Fersenkäppchen str, aus dem Fersenrand 17 M aufnehmen, dann 34 M im Minizopfmuster str und anschließend wieder 17 M aus dem Fersenrand aufnehmen. Die N wie folgt einteilen: 6 Käppchenmaschen + 17 M Fersenrand (= 23 M) = N 4, Minizopfmuster über N 1 + N 2, 17 Fersenrandmaschen + 6 Käppchenmaschen (= 23 M) = N 3. Eine Rd im Muster str. In der nächsten Rd mit den Zwickelabnahmen beginnen: *(auf N 4: 2. + 3. letzte M re zus.str, auf N 3: 2. + 3. M re überz. zus.str und 1 Rd im Muster str).* Die Angaben von * bis * wiederholen, bis auf den N 3 + N 4 jeweils 16 M übrig bleiben. Dann weiter im Muster str. Nach 17 x Zopfen (= ca. 16 cm Minizopfmuster) noch 1 Rd im Muster str, dabei auf den N 1 + N 2 jeweils 1 M abnehmen (= 16 M pro N).

Jetzt mit der Sockenspitze beginnen, dabei nur noch gl re str.
1. Rd *(N 1: 1 M re str, 2 M überz. zus.str, restliche M re str; N 2: alle M re str, die 2. und 3. letzte M re zus.str; N 3: wie N 1 str; N 4: wie N 2 str, 1 Rd re str)*
Die Angaben von * bis * wiederholen, bis 11 M pro N übrig bleiben. Jetzt weiterhin in jeder Rd die Abnahmen arbeiten, bis nur noch 3 M pro N übrig sind (= 12 M). Durch diese M Faden 2 x hindurchziehen und vernähen.

Die zweite Socke wie die erste Socke str, jedoch das Sternmotiv spiegelverkehrt einarbeiten.

MINIZOPF-MUSTER

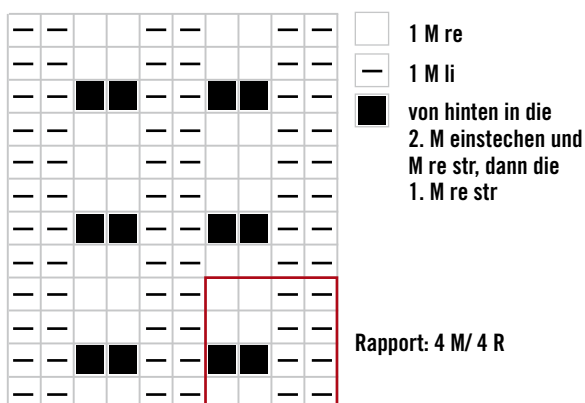

GRÖSSEN Je nach Schuhgröße die entsprechende Maschenanzahl anschlagen und auf das Nadelspiel verteilen. Dabei die Maschenzahl dem Muster entsprechend einteilen. Bei Bedarf die Fußlänge in cm messen.

Größe	22/23	24/25	26/27	28/29	30/31	32/33	34/35	36/37	38/39	40/41	42/43	44/45	46/47
Anschlag/ Maschen je Nadel	44/11	48/12	48/12	52/13	52/13	56/14	56/14	60/15	60/15	64/16	64/16	68/17	72/18
Maschen für Ferse	22	24	24	26	26	28	28	30	30	32	32	34	36
Maschen für die Bumerang-Ferse	7/8/7	8/8/8	8/8/8	8/10/8	8/10/8	9/10/9	9/10/9	10/10/10	10/10/10	10/12/10	10/12/10	11/12/11	12/12/12
Fersenhöhe in Reihen	20	22	22	24	24	26	26	28	28	30	30	32	32
Käppchen, Aufteilen der Maschen	7/8/7	8/8/8	8/8/8	8/10/8	8/10/8	9/10/9	9/10/9	10/10/10	10/10/10	10/12/10	10/12/10	11/12/11	12/12/12
Beiseitige Maschenaufnahme	11	12	12	13	13	14	14	15	15	16	16	17	18
Zwickelabnahmen in jeder 3. Runde	4x	4x	4x	5x	5x	5x	5x	5x	5x	6x	6x	6x	6x
Fußlänge bis Spitzenbeginn (cm)	11,5	12,5	14	14	15,5	17	18	18,5	20	21	22	22,5	24
Abnahmen für die Bandspitze nach der 1. Abnahmerunde													
In der 4. Runde	–	–	–	–	–	–	–	1x	1x	1x	1x	1x	1x
In jeder 3. Runde	1x	1x	1x	2x	2x	2x	2x	2x	2x	2x	2x	2x	2x
In jeder 2. Runde	3x	3x	3x	3x	3x	3x	3x	3x	3x	3x	3x	4x	4x
In jeder Runde	4x	5x	5x	5x	5x	6x	6x	6x	6x	7x	7x	7x	8x
Gesamt-Fußlänge (cm)	14,5	15,5	17	18	19,5	21	22	23,5	25	26,5	27,5	28,5	30

Quelle: Coats GmbH

ABKÜRZUNGEN

M = Masche	re zus.str = 2 M rechts zusammenstricken
N = Nadel	re überz. zus.str. = 2 M rechts überzogen zusammenstricken
li = links	1. M abheben,
re = rechts	2. M rechts stricken und abgehobene Masche über die gestrickte Masche ziehen
R = Reihe	
Rd = Runde	
gl re = glatt rechts	
Hr = Hinreihe	
Rr = Rückreihe	